

**SIEGES HOMOLOGUES SUR LA BASE DE LA NORME FIA 8855-1999
SEATS HOMOLOGATED ON THE BASIS OF THE FIA STANDARD 8855-1999**

**NON VALABLE APRÈS LE 31.12.2016
NOT VALID AFTER 31.12.2016**

**NOUVELLE ETIQUETTE EN VIGUEUR A
COMPTER DU 01.01.2012
NEW LABEL IN EFFECT AS FROM 01.01.2012**

FIA Standard 8855 - 1999
ABC Seats Ltd.
Model: Super Champion 1996
Homologation N° CS.001.96
Date of Manufacture : June 1996



In compliance with :
FIA Standard 8855-1999
Manufacturer Name : **Name of Manufacturer**
Serial n° : **xxx xxx**
Model : **Model Name**
Homologation N° : **CS.xxx.xx**
Date of Manufacture : **MAY 2012**

LISTE TECHNIQUE N° 12 / TECHNICAL LIST N° 12

| N° Homol. | Constructeur du siège <i>Seat manufacturer</i> | Modèle <i>Model</i> | Date | Supports à utiliser <i>Supports to be used</i> | S2000 ⁽²⁾ |
|--|---|-------------------------------------|---|---|----------------------|
| .CS.826.97 | OMP | GRIP CHAMP | 12.97 | Latéraux Lateral | |
| .CS.828.97 | OMP | Record | 12.97 | Latéraux Lateral | ✓ |
| .CS.830.97 | SPARCO | ATLAS VTR | 12.97 | Latéraux Lateral | |
| .CS.831.97 | SPARCO | EVO 2 VTR | 12.97 | Latéraux Lateral | |
| .CS.832.98 | SPARCO | TOURING CC | 06.98 | Latéraux Lateral | ✓ |
| .CS.900.98 | MOMO | Mirage S | 04.98 | Latéraux Lateral | |
| .CS.904.98 | OMP | ARS | 01.98 | Latéraux Lateral | |
| .CS.905.98 | SPARCO | TOURING VTR | 01.98 | Latéraux Lateral | ✓ |
| .CS.909.98 | EKTOR | EKTOR HO | 12.98 | Latéraux Lateral | |
| .CS.911.98 | OMP | Grip Carbon | 04.98 | Latéraux Lateral | |
| .CS.912.98^f ₄₎ | KINGDRAGON S.p.A | Master VTR⁽⁴⁾ | 06.98^f ₄₎ | Latéraux Lateral | |
| .CS.913.98 | MOMO | Rooky | 06.98 | Inférieurs Lower | |
| .CS.914.98 | MOMO | Nascar | 06.98 | Latéraux Lateral | |
| .CS.915.98 | SPARCO | Rev | 06.98 | Latéraux ou inférieurs Lateral or Lower | |
| .CS.916.98 | SPARCO | Ultra | 06.98 | Latéraux ou inférieurs Lateral or Lower | |
| .CS.917.98 | SPARCO | Pro 2000 | 06.98 | Latéraux ou inférieurs Lateral or Lower | |

⁽¹⁾ Prière de se référer à la fin de cette section / *Please refer to the end of this section*

⁽²⁾ Siège conforme au règlement technique S2000 (263-263D Annexe J) / *Seat in compliance with the S2000 technical regulations (263-263D Appendix J)*

| N° Homol. | Constructeur du siège <i>Seat manufacturer</i> | Modèle <i>Model</i> | Date | Supports à utiliser <i>Supports to be used</i> | S2000 ⁽²⁾ |
|------------|---|------------------------------|-------|---|----------------------|
| .CS.918.98 | SPARCO | EVO | 06.98 | Latéraux Lateral | |
| .CS.919.98 | MOMO | Mirage | 06.98 | Latéraux Lateral | |
| .CS.922.98 | EKTOR | START EVO | 06.98 | Latéraux Lateral | |
| .CS.924.98 | OMP | ARS | 07.98 | Latéraux Lateral | |
| .CS.925.98 | OMP | Pista HA/684 | 07.98 | Latéraux Lateral | ✓ |
| .CS.927.98 | KINGDRAGON S.p.A | MASTER K/C | 08.98 | Latéraux Lateral | |
| .CS.928.98 | KINGDRAGON S.p.A | POLARIS K/C | 08.98 | Latéraux Lateral | |
| .CS.929.98 | MOMO | Mille Laghi Evo VTR | 08.98 | Latéraux Lateral | |
| .CS.930.98 | MOMO | Top Nascar K/C | 08.98 | Latéraux Lateral | |
| .CS.931.98 | MOMO | Mille Laghi Evo K/C | 08.98 | Latéraux Lateral | |
| .CS.932.98 | KINGDRAGON S.p.A | POLARIS VTR | 08.98 | Latéraux Lateral | |
| .CS.933.98 | MOMO | Montecarlo VTR | 08.98 | Latéraux Lateral | |
| .CS.934.98 | MOMO | Extreme K/C | 08.98 | Latéraux Lateral | |
| .CS.935.98 | MOMO | Acropolis VTR | 08.98 | Latéraux Lateral | |
| .CS.936.98 | MOMO | Top Nascar VTR | 08.98 | Latéraux Lateral | |
| .CS.937.98 | SPARCO | Corsa | 08.98 | Latéraux Lateral | |
| .CS.938.98 | SPARCO | CHALLENGE VTR | 07.98 | Latéraux Lateral | |
| .CS.940.98 | OMP | Pista HA/686 | 10.98 | Latéraux Lateral | ✓ |
| .CS.941.98 | OMP | RS HA/633 | 10.98 | Latéraux Lateral | |
| .CS.942.98 | OMP | ECO HA/644 | 10.98 | Inférieurs Lower | |
| .CS.943.98 | EKTOR | EKTOR START | 12.98 | Latéraux Lateral | |
| .CS.944.98 | EKTOR | EKTOR WINNER | 12.98 | Latéraux Lateral | |
| .CS.945.98 | EKTOR | EKTOR RUSH kevlar/carbone | 12.98 | Latéraux Lateral | |
| .CS.946.98 | MOMO | Tframe | 12.98 | Inférieurs Lower | |
| .CS.947.99 | OMP | GRIP K/C HA/636 | 01.99 | Latéraux Lateral | |
| .CS.948.99 | OMP | EXTRA HA 634 ECO XL | 02.99 | Inférieurs Lower | |
| .CS.949.99 | SPARCO | PRO WRC | 02.99 | Latéraux Lateral | ✓ |

⁽¹⁾ Prière de se référer à la fin de cette section / *Please refer to the end of this section*

⁽²⁾ Siège conforme au règlement technique S2000 (263-263D Annexe J) / *Seat in compliance with the S2000 technical regulations (263-263D Appendix J)*

| N° Homol. | Constructeur du siège <i>Seat manufacturer</i> | Modèle <i>Model</i> | Date | Supports à utiliser <i>Supports to be used</i> | S2000 ⁽²⁾ |
|--|---|--------------------------------------|-------------------------------------|--|----------------------|
| .CS.950.99 | SPARCO | Atlas | 02.99 | Latéraux Lateral | ✓ |
| .CS.951.99 | SPARCO | Pro 2000 | 02.99 | Latéraux Lateral | ✓ |
| .CS.952.99 | SPARCO | CORSA | 02.99 | Latéraux Lateral | ✓ |
| .CS.953.99 | SPARCO | TECNO | 02.99 | Latéraux Lateral | ✓ |
| .CS.954.99 | SPARCO | Junior | 02.99 | Inférieurs Lower | |
| .CS.955.99 | SPARCO | INDY | 02.99 | Inférieurs Lower | |
| .CS.956.99 | EKTOR | EKTOR RUSH fibre | 12.98 | Latéraux Lateral | |
| .CS.957.99 | SPARCO | EVO | 02.99 | Latéraux Lateral | ✓ |
| .CS.958.99 | RACETECH | 4009 | 03.99 | Latéraux Lateral | |
| .CS.959.99 | TWR RACING | Super touring 1999 | 04.99 | Latéraux Lateral | ✓ |
| .CS.960.99 | NORFOLK | GTP SEAT | 04.99 | Frontaux, inférieurs et dorsaux Frontal, lower and back | |
| .CS.961.99 | MOMO | Nascar KC | 04.99 | Latéraux Lateral | |
| .CS.962.99 | MOMO | Extreme VTR | 04.99 | Latéraux Lateral | ✓ |
| .CS.963.99 | MOMO | Acropolis EVO KC | 04.99 | Latéraux Lateral | |
| .CS.964.99 | RECARO GmbH&Co | PRO RACER 99 SPA | 04.99 | Latéraux Lateral | ✓ |
| .CS.965.99 | ISOMAX | ISOMAX SHR | 04.99 | Latéraux Lateral | ✓ |
| .CS.966.99 | SPARCO | TTE | 04.99 | Pas de support No support | |
| .CS.967.99 | SPARCO | Driver | 05.99 | Latéraux Lateral | |
| .CS.968.99 | GA GEORG ALBER | CHAMP | 06.99 | Latéraux Lateral | |
| .CS.969.99 | GA GEORG ALBER | SPEEDY | 06.99 | Latéraux Lateral | |
| .CS.970.99 | GA GEORG ALBER | ECO | 06.99 | Latéraux Lateral | |
| .CS.971.99 | GA GEORG ALBER | JET | 06.99 | Latéraux Lateral | ✓ |
| .CS.972.99^f 4) | EKTOR | RUNNER 2000⁽¹⁾ | 06.99^f 4) | Inférieurs Lower | |
| .CS.973.99 | COBRA SEATS | Imola | 06.99 | Latéraux Lateral | |
| .CS.974.99 | COBRA SEATS | Evolution | 06.99 | Latéraux Lateral | ✓ |
| .CS.975.99 | COBRA SEATS | Imola GT | 06.99 | Latéraux Lateral | |
| .CS.976.99 | COBRA SEATS | Evolution GT | 06.99 | Latéraux Lateral | ✓ |

⁽¹⁾ Prière de se référer à la fin de cette section / *Please refer to the end of this section*

⁽²⁾ Siège conforme au règlement technique S2000 (263-263D Annexe J) / *Seat in compliance with the S2000 technical regulations (263-263D Appendix J)*

| N° Homol. | Constructeur du siège <i>Seat manufacturer</i> | Modèle <i>Model</i> | Date | Supports à utiliser <i>Supports to be used</i> | S2000 ⁽²⁾ |
|--|---|-------------------------------------|-----------------------------------|---|----------------------|
| .CS.977.99 | COBRA SEATS | Sportline | 06.99 | Latéraux Lateral | |
| .CS.978.99 | COBRA SEATS | Sportline GT | 06.99 | Latéraux Lateral | |
| .CS.979.99 | COBRA SEATS | Suzuka | 06.99 | Latéraux Lateral | |
| .CS.980.99^t ‡ | COBRA SEATS | Monaco^(†) | 06.99^t ‡ | Inférieurs Lower | |
| .CS.981.99 | GA GEORG ALBER | JUMBO | 07.99 | Latéraux Lateral | ✓ |
| .CS.982.99 | GA GEORG ALBER | RACE | 07.99 | Latéraux Lateral | |
| .CS.983.99 | RECARO GmbH&Co | PORSCHE PRO RACER 99 SPG | 07.99 | Latéraux Lateral | ✓ |
| .CS.984.99 | SPARCO | PRO WRC | 08.99 | Latéraux Lateral | |
| .CS.985.99 | GIOCAR GROUP INTERNATIONAL | Skill | 08.99 | Latéraux Lateral | |
| .CS.986.99 | GA GEORG ALBER | SAFARI KC | 10.99 | Latéraux Lateral | |
| .CS.987.99 | GA GEORG ALBER | RACE KC | 10.99 | Latéraux Lateral | |
| .CS.988.99 | GA GEORG ALBER | SPEEDY KC | 10.99 | Latéraux Lateral | |
| .CS.989.99 | OMP | WRC HA/640 | 12.99 | Latéraux Lateral | |
| .CS.990.00 | KONIG | KOMFORT RSL3000 | 01.00 | Latéraux Lateral | ✓ |
| .CS.991.00 | KONIG | KOMFORT RSL2000 | 01.00 | Latéraux Lateral | |
| .CS.992.00^t ‡ | CORBEAU | Forza^(†) | 01.00^t ‡ | Inférieurs Lower | |
| .CS.993.00^t ‡ | CORBEAU | Pro-series^(†) | 01.00^t ‡ | Latéraux Lateral | |
| .CS.994.00^t ‡ | CORBEAU | Revolution^(†) | 01.00^t ‡ | Latéraux Lateral | |
| .CS.995.00 | RECARO GmbH&Co | PRO RACER 99 SPG | 01.00 | Latéraux Lateral | ✓ |
| .CS.996.00 | RECARO GmbH&Co | RACER SPG | 01.00 | Latéraux Lateral | ✓ |
| .CS.997.00 | RECARO GmbH&Co | POLE POSITION | 01.00 | Latéraux Lateral | |
| .CS.998.00 | MOMO | CUP | 02.00 | Latéraux Lateral | |
| .CS.999.00 | BELT & BUCKLE SABELT | MONTECARLO VTR | 05.00 | Latéraux Lateral | |
| CS.003.00 | BELT & BUCKLE SABELT | MONTECARLO CARB | 05.00 | Latéraux Lateral | |
| CS.004.00 | BELT & BUCKLE SABELT | CRONO | 05.00 | Inférieurs Lower | |
| CS.005.00 | BELT & BUCKLE SABELT | GT | 05.00 | Latéraux Lateral | |
| CS.006.00 | KONIG | RE01 | 06.00 | N/A | |

⁽¹⁾ Prière de se référer à la fin de cette section / *Please refer to the end of this section*

⁽²⁾ Siège conforme au règlement technique S2000 (263-263D Annexe J) / *Seat in compliance with the S2000 technical regulations (263-263D Appendix J)*

| N° Homol. | Constructeur du siège <i>Seat manufacturer</i> | Modèle <i>Model</i> | Date | Supports à utiliser <i>Supports to be used</i> | S2000 ⁽²⁾ |
|-----------|---|-----------------------------------|-------|---|----------------------|
| CS.007.00 | MOMO | CUP VTR | 07.00 | Inférieurs Lower | |
| CS.008.00 | RACETECH | 4000W | 07.00 | Latéraux Lateral | |
| CS.009.00 | RACETECH | 9009 | 07.00 | Latéraux Lateral | |
| CS.010.00 | RACETECH | 9009HR | 07.00 | Latéraux Lateral | ✓ |
| CS.011.00 | RECARO GmbH&Co | PROFI SPG | 08.00 | Latéraux Lateral | |
| CS.012.00 | RECARO GmbH&Co | SPG.N | 08.00 | Latéraux Lateral | |
| CS.013.00 | C-ONE CORPORATION | Interget | 09.00 | Latéraux Lateral | |
| CS.014.00 | RECARO GmbH&Co | PROFI SPA | 09.00 | Latéraux Lateral | |
| CS.015.00 | EKTOR | ISO 2000 | 12.00 | Latéraux Lateral | |
| CS.016.00 | RECARO GmbH&Co | PRO RACER SPA 80mm verbreitert | 12.00 | Latéraux Lateral | ✓ |
| CS.017.00 | ARACO / TOYOTA BOSHOKU | AAR RACING-2 303 | 01.01 | Inférieurs Lower | |
| CS.018.00 | ARACO / TOYOTA BOSHOKU | AAR RACING-2 302 | 01.01 | Inférieurs Lower | |
| CS.019.00 | ARACO / TOYOTA BOSHOKU | AAR RACING-2 301 | 01.01 | Inférieurs Lower | |
| CS.020.00 | ARACO / TOYOTA BOSHOKU | AAR RACING-2 300 | 01.01 | Inférieurs Lower | |
| CS.021.01 | ISOMAX | RMS | 01.01 | Latéraux Lateral | ✓ |
| CS.022.01 | MOMO | Start | 03.01 | Inférieurs Lower | |
| CS.023.01 | CARBOSYSTEMS previously HPP High Performance Products previously NITEC | Safetycell | 04.01 | Non applicable Not applicable | |
| CS.024.01 | MOONCRAFT | Mooncraft S/No:2 | 04.01 | Latéraux Lateral | |
| CS.025.01 | OMP | BIG HA/703 WRC XL | 03.01 | Latéraux Lateral | |
| CS.026.01 | KINGDRAGON S.p.A | VEGA2 | 04.01 | Inférieurs Lower | |
| CS.027.01 | SHIN NAGOYA | BRIDE THROWN FG603 | 06.01 | Latéraux Lateral | |
| CS.028.01 | SHIN NAGOYA | BRIDE DIVINE FM302 | 06.01 | Latéraux Lateral | |
| CS.029.01 | SHIN NAGOYA | BRIDE DIVINE FM303 | 06.01 | Latéraux Lateral | |
| CS.030.01 | SHIN NAGOYA | BRIDE DIVINE FS301 | 06.01 | Latéraux Lateral | |
| CS.031.01 | SHIN NAGOYA | BRIDE DIVINE FL301 | 06.01 | Latéraux Lateral | |

⁽¹⁾ Prière de se référer à la fin de cette section / *Please refer to the end of this section*

⁽²⁾ Siège conforme au règlement technique S2000 (263-263D Annexe J) / *Seat in compliance with the S2000 technical regulations (263-263D Appendix J)*

| N° Homol. | Constructeur du siège <i>Seat manufacturer</i> | Modèle <i>Model</i> | Date | Supports à utiliser <i>Supports to be used</i> | S2000 ⁽²⁾ |
|--------------------------------------|---|------------------------|----------------------------------|---|----------------------|
| CS.032.01 | SHIN NAGOYA | BRIDE THROWN FG601 | 06.01 | Latéraux Lateral | |
| CS.033.01 | SHIN NAGOYA | BRIDE DIVINE FM301 | 06.01 | Latéraux Lateral | |
| CS.034.01 | SHIN NAGOYA | BRIDE DIVINE FM304 | 06.01 | Latéraux Lateral | |
| CS.035.01 | SHIN NAGOYA | BRIDE DIVINE FM305 | 06.01 | Latéraux Lateral | |
| CS.036.01 | SHIN NAGOYA | BRIDE DIVINE FL303 | 06.01 | Latéraux Lateral | |
| CS.037.01 | MOMO | Monte carlo | 06.01 | Latéraux ou inférieurs Lateral or Lower | |
| CS.038.01 | SHIN NAGOYA | BRIDE MARVEL FG607 | 06.01 | Latéraux Lateral | |
| CS.039.01 | SHIN NAGOYA | BRIDE FAME FM307 | 06.01 | Latéraux Lateral | |
| CS.040.01 | MOMO | CUP HI-TECH | 08.01 | Latéraux Lateral | |
| CS.041.01 | MOMO | Nascar GT diablo | 08.01 | Latéraux ou inférieurs Lateral or Lower | |
| CS.042.01 | OMP | WRC HA/705 | 12.01 | Latéraux Lateral | |
| CS.043.01 | OMP | SPORT HA/649 | 12.01 | Inférieurs Lower | |
| CS.044.01 | OMP | RS HA/633 | 12.01 | Latéraux Lateral | |
| CS.045.01 | OMP | ECO HA/644 | 12.01 | Inférieurs Lower | |
| CS.046.01 | MOMO | Monte Carlo 1 VTR | 12.01 | Latéraux ou inférieurs Lateral or Lower | |
| CS.047.02 | KONIG | RS 1000 GFK | 01.02 | Latéraux Lateral | |
| CS.048.01 | MOMO | CUP 1 | 12.01 | Latéraux ou inférieurs Lateral or Lower | |
| CS.050.01 | MOMO | Acropolis 1 KC | 12.01 | Latéraux Lateral | |
| CS.051.01 | MOMO | Start 1 VTR | 12.01 | Inférieurs Lower | |
| CS.052.01 | MOMO | CUP 2 | 12.01 | Latéraux Lateral | |
| CS.053.02 ^{ff} _y | CORBEAU | Sprint ⁽¹⁾ | 01.02 ^f ₄₎ | Latéraux(1) Lateral | |
| CS.054.02 | KONIG | RE-02 | 04.02 | Latéraux Lateral | |
| CS.055.02 | BELT & BUCKLE SABELT | Racer | 05.02 | Inférieurs Lower | |
| CS.056.02 | TOORA SPA | RACE | 06.02 | Inférieurs Lower | |
| CS.057.02 | BIMARCO | EXPERT | 07.02 | Latéraux Lateral | |
| CS.058.02 | BIMARCO | DAKAR | 07.02 | Latéraux Lateral | |
| CS.059.02 | TOORA SPA | BASIC | 07.02 | Inférieurs Lower | |

⁽¹⁾ Prière de se référer à la fin de cette section / *Please refer to the end of this section*

⁽²⁾ Siège conforme au règlement technique S2000 (263-263D Annexe J) / *Seat in compliance with the S2000 technical regulations (263-263D Appendix J)*

| N° Homol. | Constructeur du siège <i>Seat manufacturer</i> | Modèle <i>Model</i> | Date | Supports à utiliser <i>Supports to be used</i> | S2000 ⁽²⁾ |
|-----------|---|------------------------|-------|---|----------------------|
| CS.060.02 | TOORA SPA | CONCEPT | 07.02 | Latéraux Lateral | |
| CS.061.02 | BELT & BUCKLE SABELT | ST | 09.02 | Latéraux Lateral | |
| CS.062.02 | RACETECH | 4009W | 10.02 | Latéraux Lateral | |
| CS.063.02 | RACETECH | 4009HR | 10.02 | Latéraux Lateral | ✓ |
| CS.064.02 | RACETECH | 4009WHRV | 10.02 | Latéraux ET dorsaux Lateral AND back | ✓ |
| CS.065.02 | RACETECH | 4009HRV | 10.02 | Latéraux ET dorsaux Lateral AND back | ✓ |
| CS.066.02 | TOORA SPA | PROJECT CARBON | 12.02 | Latéraux Lateral | |
| CS.067.02 | TOORA SPA | PROJECT VTR | 12.02 | Latéraux Lateral | |
| CS.068.02 | RECARO GmbH&Co | PROFI SPG | 12.02 | Latéraux Lateral | |
| CS.069.03 | LICO | HURRICANE | 02.03 | Latéraux Lateral | |
| CS.070.03 | COBRA SEATS | MONACO S | 02.03 | Inférieurs Lower | |
| CS.071.03 | DOME | DCM CS01 | 02.03 | Latéraux Lateral | |
| CS.072.03 | TOORA SPA | PROTEC | 04.03 | Latéraux Lateral | ✓ |
| CS.073.03 | TEE'S CORPORATION | BRIDE F38A | 06.03 | Latéraux Lateral | ✓ |
| CS.074.03 | OMP | RECORD 2 | 07.03 | Latéraux Lateral | ✓ |
| CS.075.03 | RECARO GmbH&Co | PRO RACER SPG XL | 08.03 | Latéraux Lateral | ✓ |
| CS.076.03 | RECARO GmbH&Co | PRO RACER SPG VARIO | 08.03 | Latéraux Lateral | ✓ |
| CS.077.03 | MOTORDRIVE SEATS | PRO GRP/COMPOSITE | 09.03 | Latéraux Lateral | |
| CS.078.03 | MOTORDRIVE SEATS | Pro WC2 | 09.03 | Latéraux Lateral | |
| CS.079.03 | MOTORDRIVE SEATS | PRO HYBRID/CARBON | 09.03 | Latéraux Lateral | |
| CS.080.03 | ISOMAX | 18PD | 10.03 | Latéraux Lateral | |
| CS.081.03 | RECARO GmbH&Co | POLE POSITION JAPAN | 11.03 | Latéraux Lateral | |
| CS.082.03 | OMP | RS P.T. | 12.03 | Latéraux Lateral | ✓ |
| CS.083.03 | SPARCO | CIRCUIT VTR | 12.03 | Latéraux Lateral | ✓ |
| CS.084.03 | SPARCO | EVO XL | 12.03 | Latéraux Lateral | |
| CS.085.04 | MOONCRAFT | GT COMPETITION II | 01.04 | Latéraux Lateral | |
| CS.086.04 | RECARO GmbH&Co | PROFI SPG XL | 01.04 | Latéraux Lateral | |

⁽¹⁾ Prière de se référer à la fin de cette section / *Please refer to the end of this section*

⁽²⁾ Siège conforme au règlement technique S2000 (263-263D Annexe J) / *Seat in compliance with the S2000 technical regulations (263-263D Appendix J)*

| N° Homol. | Constructeur du siège <i>Seat manufacturer</i> | Modèle <i>Model</i> | Date | Supports à utiliser <i>Supports to be used</i> | S2000 ⁽²⁾ |
|-----------|---|--------------------------------|-------|---|----------------------|
| CS.087.04 | VROOM | SPORT | 01.04 | Latéraux Lateral | |
| CS.088.04 | VROOM | TOURING | 01.04 | Latéraux Lateral | ✓ |
| CS.089.04 | OMP | HTS | 01.04 | Latéraux Lateral | ✓ |
| CS.090.04 | RECARO GmbH&Co | PORSCHE PRO RACER SPG VARIO | 01.04 | Latéraux Lateral | ✓ |
| CS.091.04 | BELT & BUCKLE SABELT | INDIANAPOLIS | 02.04 | Latéraux Lateral | ✓ |
| CS.092.04 | TEE'S CORPORATION | BRIDE F31A | 03.04 | Latéraux Lateral | |
| CS.093.04 | TOORA SPA | RUNNER | 03.04 | Latéraux Lateral | |
| CS.094.04 | SPARCO | S-LIGHT | 03.04 | Latéraux Lateral | |
| CS.095.04 | RACETECH | 9109HR | 03.04 | Latéraux ET dorsaux Lateral AND back | ✓ |
| CS.096.04 | RACETECH | 4009WHR | 03.04 | Latéraux Lateral | ✓ |
| CS.097.04 | RACETECH | 4000WX | 03.04 | Latéraux Lateral | |
| CS.098.04 | TOORA SPA | GARA | 03.04 | Inférieurs Lower supports | |
| CS.099.04 | SPARCO | CIRCUIT S-LIGHT | 03.04 | Latéraux Lateral | ✓ |
| CS.100.04 | VELO RACING | APEX | 03.04 | Latéraux Lateral | ✓ |
| CS.101.04 | VELO RACING | GPT 3 | 04.04 | Latéraux Lateral | |
| CS.102.04 | VELO RACING | GPT 2 | 04.04 | Latéraux Lateral | |
| CS.103.04 | VELO RACING | GPT 1 | 04.04 | Latéraux Lateral | |
| CS.104.04 | REITER | RE.002 | 04.04 | Latéraux Lateral | ✓ |
| CS.105.04 | TEE'S CORPORATION | BRIDE F77A | 05.04 | Latéraux Lateral | ✓ |
| CS.106.04 | MOTORQUALITY | VTS 2 | 05.04 | Latéraux Lateral | |
| CS.107.04 | MOTORQUALITY | VTS 1 | 05.04 | Latéraux Lateral | |
| CS.108.04 | COBRA SEATS | IMO 4R | 05.04 | Latéraux Lateral | |
| CS.109.04 | VELO RACING | VRP1 or PODIUM II | 05.04 | Latéraux Lateral | |
| CS.110.04 | BELT & BUCKLE SABELT | TITAN | 06.04 | Latéraux Lateral | |
| CS.111.04 | VELO RACING | APEX Carbon/K | 06.04 | Latéraux Lateral | ✓ |
| CS.112.04 | VELO RACING | APEX -XL Carbon/K | 06.04 | Latéraux Lateral | ✓ |

⁽¹⁾ Prière de se référer à la fin de cette section / *Please refer to the end of this section*

⁽²⁾ Siège conforme au règlement technique S2000 (263-263D Annexe J) / *Seat in compliance with the S2000 technical regulations (263-263D Appendix J)*

| N° Homol. | Constructeur du siège <i>Seat manufacturer</i> | Modèle <i>Model</i> | Date | Supports à utiliser <i>Supports to be used</i> | S2000 ⁽²⁾ |
|--------------------------|---|--------------------------------------|----------------------|---|----------------------|
| CS.113.04 | VELO RACING | VRP1 Carbon/K or Podium II K/C | 06.04 | Latéraux Lateral | |
| CS.114.04 | VELO RACING | APEX XL | 06.04 | Latéraux Lateral | ✓ |
| CS.115.04 | TEE'S CORPORATION | BRIDE FZ380 | 07.04 | Latéraux Lateral | ✓ |
| CS.116.04 | TEE'S CORPORATION | BRIDE FZ310 | 07.04 | Latéraux Lateral | |
| CS.117.04 | OMP | RONCO 2 / TURINI / T- CLUB | 07.04 | Inférieurs Lower | |
| CS.118.04 | TOORA SPA | PROJECT 2 | 07.04 | Latéraux Lateral | |
| CS.119.04 | OMP | MCC / PROTOTIPO | 08.04 | Latéraux Lateral | ✓ |
| CS.120.04 | OMP | HTS Fiberglass | 08.04 | Latéraux Lateral | ✓ |
| CS.121.04 | TOORA SPA | CONCEPT LIGHT | 09.04 | Latéraux Lateral | |
| CS.122.04 | RECARO GmbH&Co | POLE POSITION USA | 09.04 | Latéraux Lateral | |
| CS.123.04 | SPARCO | PRO WRC | 09.04 | Latéraux Lateral | |
| CS.124.04 | CORBEAU | Revolution 2K | 10.04 | Latéraux Lateral | ✓ |
| CS.125.04 | CORBEAU | Forza 2K | 10.04 | Inférieurs Lower | |
| CS.126.04 | CORBEAU | Sprint 2K | 10.04 | Latéraux Lateral | |
| CS.127.04 | SPARCO | REV PLUS | 12.04 | Latéraux Lateral | |
| CS.128.04 | MOMO | T-FRAME EVO | 12.04 | Inférieurs Lower | |
| CS.129.04 | RECARO GmbH&Co | PRO RACER SPA HANS | 12.04 | Latéraux Lateral | ✓ |
| CS.130.04 | CORBEAU | Pro Series 2K | 12.04 | Latéraux Lateral | |
| CS.131.04 | GA GEORG ALBER | SEP | 12.04 | Latéraux Lateral | ✓ |
| CS.132.05 | CORBEAU | Revenge | 01.05 | Latéraux Lateral | ✓ |
| CS.133.05 ⁽¹⁾ | ROSSI SPORT | Professional II ⁽¹⁾ | 01.05 ⁽¹⁾ | Latéraux Lateral | |
| CS.134.05 | MOONCRAFT | GT COMPETITION III | 03.05 | Latéraux Lateral | |
| CS.135.05 | RECARO GmbH&Co | PRO RACER SPG XL HANS | 05.05 | Latéraux Lateral | ✓ |
| CS.136.05 | GM RACING | PM00117 (for C5R and C6R only) | 05.05 | Latéraux ET dorsaux Lateral AND back | |
| CS.137.05 | SPARCO | CIRCUIT PRO | 06.05 | Latéraux Lateral | ✓ |
| CS.138.05 | NICK COMPETICION | CAVALLINO | 08.05 | Latéraux Lateral | |
| CS.139.05 | NICK COMPETICION | INDY | 08.05 | Latéraux Lateral | ✓ |

⁽¹⁾ Prière de se référer à la fin de cette section / Please refer to the end of this section

⁽²⁾ Siège conforme au règlement technique S2000 (263-263D Annexe J) / Seat in compliance with the S2000 technical regulations (263-263D Appendix J)

| N° Homol. | Constructeur du siège <i>Seat manufacturer</i> | Modèle <i>Model</i> | Date | Supports à utiliser <i>Supports to be used</i> | S2000 ⁽²⁾ |
|------------------------------------|---|---|--------------------------------|---|----------------------|
| CS.140.05 | REVERIE | XRC WIDE | 08.05 | Latéraux Lateral | ✓ |
| CS.141.05 | GM RACING | PM00117 ventilated (for C5R and C6R only) | 08.05 | Latéraux ET dorsaux Lateral AND back | |
| CS.142.05⁽¹⁾ | ROSSI SPORT | Professional III⁽¹⁾ | 09.05⁽¹⁾ | Latéraux Lateral | |
| CS.143.05 | OMP | Big Carbon | 10.05 | Latéraux Lateral | |
| CS.144.05 | STS | RACE I | 10.05 | Inférieurs Lower | |
| CS.145.05 | BELT & BUCKLE SABELT | RACER DUO | 10.05 | Latéraux ou inférieurs Lateral or Lower | |
| CS.146.05 | OMP | HTE CARBON | 11.05 | Latéraux Lateral | ✓ |
| CS.147.05 | BELT & BUCKLE SABELT | CH-F | 11.05 | Latéraux Lateral | |
| CS.148.05 | BELT & BUCKLE SABELT | TITAN CARBONIO | 11.05 | Latéraux Lateral | |
| CS.149.05 | BELT & BUCKLE SABELT | TITAN CARBONIO XL | 12.05 | Latéraux Lateral | |
| CS.150.05 | BELT & BUCKLE SABELT | TITAN XL | 12.05 | Latéraux Lateral | |
| CS.151.06 | RECARO GmbH&Co | TOURING SPORT - GFRP | 01.06 | Latéraux Lateral | |
| CS.152.06 | RECARO GmbH&Co | RALLY SPORT - GFRP | 01.06 | Latéraux Lateral | |
| CS.153.06 | RECARO GmbH&Co | RALLY SPORT – WET CARBON | 01.06 | Latéraux Lateral | |
| CS.154.06 | RECARO GmbH&Co | TOURING SPORT- WET CARBON | 01.06 | Latéraux Lateral | |
| CS.155.06 | BELT & BUCKLE SABELT | TAURUS XL | 02.06 | Latéraux Lateral | ✓ |
| CS.156.06 | SPARCO | CIRCUIT PRO VTR | 02.06 | Latéraux Lateral | ✓ |
| CS.157.06 | BELT & BUCKLE SABELT | TAURUS | 02.06 | Latéraux Lateral | ✓ |
| CS.158.06 | MOTORQUALITY | VTS 0 CARBON | 03.06 | Latéraux Lateral | ✓ |
| CS.159.06 | GP-RACE | TOP RALLY | 03.06 | Latéraux Lateral | |
| CS.160.06 | NISMO | GT PRO | 04.06 | Latéraux Lateral | ✓ |
| CS.161.06 | COBRA SEATS | Evolution HANS | 04.06 | Latéraux Lateral | ✓ |
| CS.162.06 | COBRA SEATS | Imola HANS | 04.06 | Latéraux Lateral | |
| CS.163.06 | COBRA SEATS | Suzuka HANS | 04.06 | Latéraux Lateral | |
| CS.164.06 | BELT & BUCKLE SABELT | TAURUS CARBONIO | 04.06 | Latéraux Lateral | ✓ |
| CS.165.06 | TANIDA | JURAN GTR500 | 04.06 | Latéraux Lateral | ✓ |
| CS.166.06 | RACETECH | 1000 | 05.06 | Latéraux Lateral | |

⁽¹⁾ Prière de se référer à la fin de cette section / *Please refer to the end of this section*

⁽²⁾ Siège conforme au règlement technique S2000 (263-263D Annexe J) / *Seat in compliance with the S2000 technical regulations (263-263D Appendix J)*

| N° Homol. | Constructeur du siège <i>Seat manufacturer</i> | Modèle <i>Model</i> | Date | Supports à utiliser <i>Supports to be used</i> | S2000 ⁽²⁾ |
|-----------|---|----------------------------|-------|---|----------------------|
| CS.167.06 | RACETECH | 9119HR | 05.06 | Latéraux ET dorsaux Lateral AND back | ✓ |
| CS.168.06 | RACETECH | 9119WHR | 05.06 | Latéraux ET dorsaux Lateral AND back | ✓ |
| CS.169.06 | OMP | T-RS | 06.06 | Latéraux ou inférieurs Lateral or Lower | |
| CS.170.06 | RECARO GmbH&Co | PRO RACER SPA XL HANS | 07.06 | Latéraux Lateral | ✓ |
| CS.171.06 | COBRA SEATS | Sebring | 07.06 | Latéraux Lateral | ✓ |
| CS.172.06 | RECARO GmbH&Co | PRO RACER SPA HANS PLUS | 10.06 | Latéraux Lateral | ✓ |
| CS.173.06 | TANIDA | JURAN GTX100 | 10.06 | Latéraux Lateral | |
| CS.174.06 | TANIDA | JURAN GTR500C | 10.06 | Latéraux Lateral | ✓ |
| CS.175.06 | TANIDA | JURAN GTX600 | 10.06 | Latéraux Lateral | ✓ |
| CS.176.06 | TANIDA | JURAN GTX600C | 10.06 | Latéraux Lateral | ✓ |
| CS.177.06 | OMP | WRC CARBON | 10.06 | Latéraux Lateral | |
| CS.178.06 | OMP | BIG CARBON 2 | 10.06 | Latéraux Lateral | |
| CS.179.06 | OMP | ARS CARBON | 10.06 | Inférieurs Lower | |
| CS.180.06 | SPARCO | SPRINT V | 11.06 | Latéraux Lateral | |
| CS.181.06 | SPARCO | EVO PLUS | 11.06 | Latéraux Lateral | |
| CS.182.06 | OMP | HTE CARBON XL | 12.06 | Latéraux Lateral | ✓ |
| CS.183.06 | OMP | WRC FIBERGLASS WRE | 12.06 | Latéraux Lateral | |
| CS.184.06 | OMP | HTE FIBERGLASS | 12.06 | Latéraux Lateral | ✓ |
| CS.185.06 | MOMO | T-CLUB | 12.06 | Inférieurs Lower | |
| CS.186.07 | SABELT | GT3 | 01.07 | Latéraux Lateral | |
| CS.187.07 | SABELT | TAURUS L | 01.07 | Latéraux Lateral | ✓ |
| CS.188.07 | MOMO | DAYTONA SAFARI | 01.07 | Latéraux Lateral | ✓ |
| CS.189.07 | MOMO | START 2007 | 01.07 | Latéraux Lateral | |
| CS.190.07 | MOMO | SUPER CUP | 01.07 | Latéraux Lateral | |
| CS.191.07 | TURINI | HT107 | 01.07 | Latéraux Lateral | |
| CS.192.07 | TURINI | TURINI | 01.07 | Inférieurs Lower | |
| CS.193.07 | SPARCO | TECNO GT | 02.07 | Latéraux Lateral | ✓ |

⁽¹⁾ Prière de se référer à la fin de cette section / *Please refer to the end of this section*

⁽²⁾ Siège conforme au règlement technique S2000 (263-263D Annexe J) / *Seat in compliance with the S2000 technical regulations (263-263D Appendix J)*

| N° Homol. | Constructeur du siège <i>Seat manufacturer</i> | Modèle <i>Model</i> | Date | Supports à utiliser <i>Supports to be used</i> | S2000 ⁽²⁾ |
|-----------|---|------------------------|-------|---|----------------------|
| CS.194.07 | GA GEORG ALBER | EXPERT | 02.07 | Latéraux Lateral | |
| CS.195.07 | NICK COMPETICION | EFE - UNO | 04.07 | Latéraux Lateral | ✓ |
| CS.196.07 | SPARCO- COMPOSITEX | AIR | 05.07 | Latéraux Lateral | ✓ |
| CS.197.07 | SPARCO | PRO ADV | 05.07 | Latéraux Lateral | ✓ |
| CS.198.07 | RACEPRO | TARMAC | 05.07 | Latéraux Lateral | ✓ |
| CS.199.07 | RACEPRO | ARROW | 05.07 | Latéraux Lateral | |
| CS.200.07 | RACEPRO | RP | 05.07 | Latéraux Lateral | |
| CS.201.07 | STATUS RACING | LAGUNA | 05.07 | Latéraux Lateral | |
| CS.202.07 | TREBEN | 516 VTR | 06.07 | Latéraux Lateral | |
| CS.203.07 | VROOM | ZERO | 09.07 | Latéraux Lateral | ✓ |
| CS.204.07 | MOMO | SAFARI - DAYTONA XL | 09.07 | Latéraux Lateral | ✓ |
| CS.205.07 | MOMO | SUPER CUP XL | 09.07 | Latéraux Lateral | |
| CS.206.08 | SABELT | CH-L | 03.08 | Latéraux Lateral | |
| CS.207.08 | GP-RACE | TOP CIRCUIT | 03.08 | Latéraux Lateral | ✓ |
| CS.208.08 | GP-RACE | TOP RALLY LIGHT | 03.08 | Latéraux Lateral | |
| CS.209.08 | COBRA SEATS | MONACO PRO | 04.08 | Latéraux Lateral | |
| CS.210.08 | COBRA SEATS | SEBRING PRO | 06.08 | Latéraux Lateral | |
| CS.211.08 | D RACING | GT | 05.08 | Latéraux Lateral | |
| CS.212.08 | BIMARCO | FUTURA | 05.08 | Latéraux Lateral | |
| CS.213.08 | BORDER MOTORSEATS | SP-4C | 05.08 | Latéraux Lateral | |
| CS.214.08 | REITER ENGINEERING | RE.003 | 07.08 | Latéraux Lateral | ✓ |
| CS.215.08 | SANDTLER | DAKAR | 09.08 | Latéraux Lateral | |
| CS.216.08 | SANDTLER | INDY | 09.08 | Latéraux Lateral | ✓ |
| CS.217.08 | SANDTLER | MONZA | 09.08 | Latéraux Lateral | ✓ |
| CS.218.08 | RACETECH | 9129HR | 10.08 | Latéraux ET dorsaux Lateral AND back | ✓ |
| CS.219.08 | COBRA SEATS | AERORACE | 10.08 | Latéraux Lateral | |
| CS.220.08 | MOONCRAFT | GT COMPETITION - V | 10.08 | Latéraux Lateral | ✓ |

⁽¹⁾ Prière de se référer à la fin de cette section / *Please refer to the end of this section*

⁽²⁾ Siège conforme au règlement technique S2000 (263-263D Annexe J) / *Seat in compliance with the S2000 technical regulations (263-263D Appendix J)*

| N° Homol. | Constructeur du siège <i>Seat manufacturer</i> | Modèle <i>Model</i> | Date | Supports à utiliser <i>Supports to be used</i> | S2000 ⁽²⁾ |
|-----------|---|--|-------|---|----------------------|
| CS.221.08 | SPARCO | SUPERCARBON | 10.08 | Latéraux Lateral | ✓ |
| CS.222.08 | ATECH | ETS | 11.08 | Latéraux Lateral | |
| CS.223.08 | ATECH | PERFORMANCE | 11.08 | Latéraux Lateral | ✓ |
| CS.224.08 | SANDTLER | ROADSTER | 11.08 | Latéraux Lateral | |
| CS.225.09 | LOTUS CARS | LOTUS SPORT GT CARBON | 02.09 | Latéraux - Spécifique Lateral - Specific | |
| CS.226.09 | ATECH | EXTREME S2 | 05.09 | Latéraux Lateral | ✓ |
| CS.227.09 | STATUS RACING | RING | 05.09 | Latéraux Lateral | |
| CS.228.09 | NISMO | GT PRO II | 06.09 | Latéraux Lateral | ✓ |
| CS.229.09 | OMP | RS – P.T. | 06.09 | Latéraux Lateral | ✓ |
| CS.230.09 | OMP | HTE FIBERGLASS XL | 06.09 | Latéraux Lateral | ✓ |
| CS.231.09 | LOTUS CARS | LOTUS SPORT GT | 06.09 | Latéraux Lateral | |
| CS.232.09 | LOTUS CARS | LOTUS SPORT CARBON GT2 | 06.09 | Latéraux Lateral | |
| CS.233.10 | SPARCO | PRO ADV CARBON | 01.10 | Latéraux Lateral | ✓ |
| CS.234.10 | SABELT | GT-100 | 01.10 | Latéraux Lateral | |
| CS.235.10 | MOONCRAFT | GT COMPETITION-V+ | 02.10 | Latéraux Lateral | ✓ |
| CS.236.10 | SPARCO | CIRCUIT PLUS | 02.10 | Latéraux Lateral | ✓ |
| CS.237.10 | SABELT | TITAN CARBONIO XXL | 05.10 | Latéraux Lateral | |
| CS.238.10 | COBRA SEATS | SEBRING PRO ULTRA LIGHT | 05.10 | Latéraux Lateral | ✓ |
| CS.239.10 | SPARCO | PRO 2000 PLUS | 05.10 | Latéraux Lateral | |
| CS.240.10 | RCC (REPARTO CORSE COMPOSITI) | VICTORY | 07.10 | Latéraux Lateral | ✓ |
| CS.241.10 | BMW | SAFETY SEAT II (M3 E92 LMGT2 only) | 07.10 | Inférieurs ET dorsaux Lower AND back | ✓ |
| CS.242.10 | TOYOTA BOSHOKU | TB RACING MSH001 | 10.10 | Latéraux Lateral | ✓ |
| CS.243.10 | OMP | T-RS | 10.10 | Latéraux ou inférieurs Lateral or Lower | |
| CS.244.10 | SPARCO | SPORT | 10.10 | Latéraux Lateral | |
| CS.245.10 | SPARCO | SPORT CF | 10.10 | Latéraux Lateral | |
| CS.246.11 | MERCEDES-AMG | GT3 SAFETY SEAT SHELL (Mercedes SLS AMG GT3 only) | 03.11 | Latéraux ou inférieurs Lateral or Lower | ✓ |

⁽¹⁾ Prière de se référer à la fin de cette section / *Please refer to the end of this section*

⁽²⁾ Siège conforme au règlement technique S2000 (263-263D Annexe J) / *Seat in compliance with the S2000 technical regulations (263-263D Appendix J)*

| N° Homol. | Constructeur du siège <i>Seat manufacturer</i> | Modèle <i>Model</i> | Date | Supports à utiliser <i>Supports to be used</i> | S2000 ⁽²⁾ |
|-----------|---|---|-------|---|----------------------|
| CS.247.11 | ATECH | NORTH | 03.11 | Latéraux Lateral | ✓ |
| CS.248.11 | NISMO | GT PRO III | 05.11 | Latéraux Lateral | ✓ |
| CS.249.11 | TILLETT | B6 F | 05.11 | Latéraux Lateral | |
| CS.250.11 | PRATT & MILLER | PM-0221 (for ZR1 GT2,C6.R GT1, Camaro GT and CTS-V only) | 06.11 | Latéraux ET dorsaux Lateral AND back | |
| CS.251.11 | BRIDE | FZ670 | 06.11 | Latéraux Lateral | |
| CS.252.11 | BRIDE | FZ910 | 06.11 | Latéraux Lateral | |
| CS.253.11 | SPARCO | ERGO L VTR (homologated with and without head support) | 06.11 | Latéraux Lateral | |
| CS.254.11 | SPARCO | ERGO M VTR (homologated with and without head support) | 06.11 | Latéraux Lateral | |
| CS.255.11 | BRIDE | FZ210 | 07.11 | Latéraux Lateral | |
| CS.256.11 | BRIDE | FZ420 | 07.11 | Latéraux Lateral | |
| CS.257.11 | KONIG | RS 4000 | 07.11 | Latéraux Lateral | ✓ |
| CS.258.11 | SPARCO | ERGO S VTR (homologated with and without head support) | 10.11 | Latéraux Lateral | |
| CS.259.11 | BRIDE | FZ410 | 10.11 | Latéraux Lateral | |
| CS.260.11 | BRIDE | FZ770 | 10.11 | Latéraux Lateral | ✓ |
| CS.261.11 | BIMARCO | GRIP | 12.11 | Latéraux Lateral | ✓ |
| CS.262.11 | RACETECH | 4119HRW | 12.11 | Latéraux ET dorsaux Lateral AND back | ✓ |
| CS.263.12 | OMP | HTE 400 | 01.12 | Latéraux Lateral | ✓ |

⁽¹⁾ Prière de se référer à la fin de cette section / *Please refer to the end of this section*

⁽²⁾ Siège conforme au règlement technique S2000 (263-263D Annexe J) / *Seat in compliance with the S2000 technical regulations (263-263D Appendix J)*

Extrait de bulletin FIA précédents - Extract from previous FIA bulletin:

HOMOLOGATIONS DE SIEGES DE COMPETITION / AVERTISSEMENT HOMOLOGATIONS OF COMPETITION SEATS / WARNING

Bulletin de janvier 2003 - Bulletin of January 2003

IMPORTANT

Pour des raisons de sécurité, nous vous informons que l'homologation du siège suivant, quelle que soit la date limite de validité, **est retirée avec effet immédiat.**

Fabricant : **EKTOR (F)**
Modèle : **RUNNER 2000**
Homologation n° : **CS.972.99**

Ce siège **ne pouvant plus être considéré comme respectant la norme FIA 8855-1999,** son utilisation est interdite dans tous les cas où le respect des normes susmentionnées est imposé.

IMPORTANT

For safety reasons, please note that the homologation of the following competition seat, whatever the validity deadline, **is withdrawn with immediate effect.**

Manufacturer : **EKTOR (F)**
Model : **RUNNER 2000**
Homologation n° : **CS.972.99**

As this seat **can no longer be considered to comply with the standard FIA 8855-1999, its use is prohibited** in all cases in which compliance with the above-mentioned standards is mandatory.

IMPORTANT

Pour des raisons de sécurité, nous vous informons que l'homologation du siège suivant, quelle que soit la date limite de validité, **est retirée avec effet immédiat.**

Fabricant : **KINGDRAGON (I)**
Modèle : **MASTER FIBERGLASS**
Homologation n° : **CS.912.98**

Ce siège **ne pouvant plus être considéré comme respectant la norme FIA 8855-1999,** **son utilisation est interdite** dans tous les cas où le respect des normes susmentionnées est imposé.

IMPORTANT

For safety reasons, please note that the homologation of the following competition seat, whatever the validity deadline, **is withdrawn with immediate effect.**

Manufacturer : **KINGDRAGON (I)**
Model : **MASTER FIBERGLASS**
Homologation n° : **CS.912.98**

As this seat **can no longer be considered to comply with the standard FIA 8855-1999, its use is prohibited** in all cases in which compliance with the above-mentioned standards is mandatory.

⁽¹⁾ Prière de se référer à la fin de cette section / Please refer to the end of this section

⁽²⁾ Siège conforme au règlement technique S2000 (263-263D Annexe J) / Seat in compliance with the S2000 technical regulations (263-263D Appendix J)

Extrait de bulletin FIA précédents - Extract from previous FIA bulletin:

**HOMOLOGATIONS DE SIEGES DE COMPETITION / AVERTISSEMENT
HOMOLOGATIONS OF COMPETITION SEATS / WARNING**

Bulletin de mars 2003 - Bulletin of March 2003

IMPORTANT

Pour des raisons de sécurité, nous vous informons que l'homologation du siège suivant, quelle que soit la date limite de validité, **est retirée avec effet immédiat.**

Fabricant : **COBRA SEATS (GB)**

Modèle : **MONACO**
Homologation n° : **CS.980.99**

Ce siège **ne pouvant plus être considéré comme respectant la norme FIA 8855-1999,** son utilisation est interdite dans tous les cas où le respect des normes susmentionnées est imposé.

IMPORTANT

For safety reasons, please note that the homologation of the following competition seat, whatever the validity deadline, **is withdrawn with immediate effect.**

Manufacturer : **COBRA SEATS (UK)**

Model : **MONACO**
Homologation n° : **CS.980.99**

As this seat **can no longer be considered to comply with the standard FIA 8855-1999,** **its use is prohibited** in all cases in which compliance with the above-mentioned standards is mandatory.

⁽¹⁾ Prière de se référer à la fin de cette section / Please refer to the end of this section

⁽²⁾ Siège conforme au règlement technique S2000 (263-263D Annexe J) / Seat in compliance with the S2000 technical regulations (263-263D Appendix J)

Extrait de bulletin FIA précédents - Extract from previous FIA bulletin:

HOMOLOGATIONS DE SIEGES DE COMPETITION / AVERTISSEMENT HOMOLOGATIONS OF COMPETITION SEATS / WARNING

Bulletin de juin/juillet 2004 – Bulletin of June/July 2004

IMPORTANT

Pour des raisons de sécurité, nous vous informons que l'homologation des sièges suivants, quelle que soit leur date limite de validité, **est retirée avec effet immédiat.**

Fabricant : **CORBEAU SEATS LTD (GB)**

Modèle: **FORZA**
Homologation n°: **CS.992.00**

Modèle: **SPRINT**
Homologation n°: **CS.053.02**

Modèle: **PRO SERIES**
Homologation n°: **CS.993.00**

Modèle: **REVOLUTION**
Homologation n°: **CS.994.00**

Ces sièges **ne pouvant plus être considérés comme respectant la norme FIA 8855-1999**, leur utilisation est interdite dans tous les cas où le respect des normes susmentionnées est imposé.

IMPORTANT

For safety reasons, please note that the homologation of the following competition seats, whatever their validity deadline, **is withdrawn with immediate effect.**

Manufacturer : **CORBEAU SEATS LTD (UK)**

Model: **FORZA**
Homologation n°: **CS.992.00**

Model: **SPRINT**
Homologation n°: **CS.053.02**

Model: **PRO SERIES**
Homologation n°: **CS.993.00**

Model: **REVOLUTION**
Homologation n°: **CS.994.00**

As these seats **can no longer be considered to comply with the standard FIA 8855-1999, their use is prohibited** in all cases in which compliance with the above-mentioned standards is mandatory

⁽¹⁾ Prière de se référer à la fin de cette section / Please refer to the end of this section

⁽²⁾ Siège conforme au règlement technique S2000 (263-263D Annexe J) / Seat in compliance with the S2000 technical regulations (263-263D Appendix J)

Extrait de bulletin FIA précédents - Extract from previous FIA bulletin:**HOMOLOGATIONS DE SIEGES DE COMPETITION / AVERTISSEMENT
HOMOLOGATIONS OF COMPETITION SEATS / WARNING****Bulletin 412 de juillet / septembre 2006 – Bulletin 412 of July / September 2006****IMPORTANT**

Pour des raisons de sécurité, nous vous informons que l'homologation des sièges suivants, quelle que soit leur date limite de validité, **est retirée avec effet immédiat.**

Fabricant : **ROSSI SPORT (AR)**

Modèle: **PROFESSIONAL II**
Homologation n°: **CS.133.05**

Modèle: **PROFESSIONAL III**
Homologation n°: **CS.142.05**

Ces sièges **ne pouvant plus être considérés comme respectant la norme FIA 8855-1999**, leur utilisation est interdite dans tous les cas où le respect des normes susmentionnées est imposé.

IMPORTANT

For safety reasons, please note that the homologation of the following competition seats, whatever their validity deadline, **is withdrawn with immediate effect.**

Manufacturer : **ROSSI SPORT (AR)**

Model: **PROFESSIONAL II**
Homologation n°: **CS.133.05**

Model: **PROFESSIONAL III**
Homologation n°: **CS.142.05**

As these seats **can no longer be considered as complying with the standard FIA 8855-1999**, their use is prohibited in all cases in which compliance with the above-mentioned standards is mandatory.

⁽¹⁾ Prière de se référer à la fin de cette section / Please refer to the end of this section

⁽²⁾ Sièges conformes au règlement technique S2000 (263-263D Annexe J) / Seat in compliance with the S2000 technical regulations (263-263D Appendix J)

**SIEGES DE COMPETITION HAUTE PERFORMANCE HOMOLOGUES SELON LA NORME FIA 8862-2009
ADVANCED RACING SEATS HOMOLOGATED ACCORDING TO THE FIA STANDARD 8862-2009**

**NON VALABLE
APRÈS LE 31.12.2021
NOT VALID AFTER
31.12.2021**

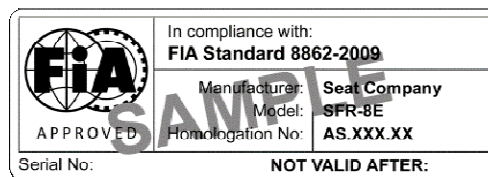
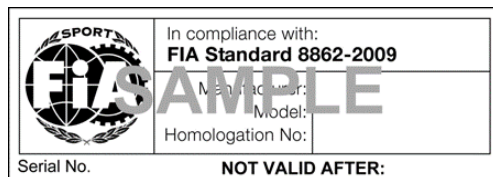

**NOUVELLE ETIQUETTE EN VIGUEUR
A COMPTER DU 01.01.2012
NEW LABEL IN EFFECT AS FROM
01.01.2012**



IMPORTANTE / IMPORTANT

Utilisation des supports homologués sous réserve du Règlement Technique de la catégorie concernée /
Use of the homologated brackets subject to the Technical Regulations of the category concerned

LISTE TECHNIQUE N° 40 / TECHNICAL LIST N° 40

| N° Homol. | Constructeur du siège Seat manufacturer | Modèle Model | Supports à utiliser Brackets to be used | | Date |
|----------------------|--|--|--|-----------------------|----------------------------|
| | | | Sol Floor | Dossier Back | |
| AS.001.09 | OMP⁽¹⁾ | HTE-ONE | HC/880 | N/A | 11.12.09 |
| AS.002.10 | RACETECH | RT4129WTHR | RTB1009M | RTB1006BW | 15.01.10 |
| AS.003.10 | RACETECH | RT9129WTHR | RTB1009M | RTB1006BW | 15.01.10 |
| AS.004.10 | RACETECH | RT4129HRW | RTB1009M | RTB1006B | 07.02.10 |
| AS.005.10 | RACETECH | RT9129HRW | RTB1009M | RTB1006B | 07.02.10 |
| AS.006.10 | SPARCO⁽¹⁾ | PRO-ADV SUPERCARBON & PRO-ADV SUPERCARBON PLUS | 00498PROADV | N/A | 07.02.10 |
| AS.007.10 | OMP | HTE-ONE E | HC/880 | N/A | 26.07.10 |
| AS.008.10 | OMP | HTE-ONE R | HC/880 | N/A | 26.07.10 |
| AS.009.10 | CITROËN RACING | M-01 | CR 90400678 | N/A | 26.07.10 |
| AS.010.10 | SPARCO | ADV-SC | 004982ADV | N/A | 15.10.10 |
| AS.011.10 | SPARCO | ADV-SC H | 004982ADV | N/A | 22.10.10 |
| AS.012.10 | RACETECH | RT9129THR | RTB1009M | RTB1006B | 19.10.10 |
| AS.013.10 | RACETECH | RT9129HR | RTB1009M | RTB1006B | 19.10.10 |
| AS.014.10 | RECARO | PRO RACER ULTIMA (071.49.000.00) | 7307802 | N/A | 16.12.10 |

⁽¹⁾ Prière de se référer à la fin de cette section / Please refer to the end of this section

| N° Homol. | Constructeur du siège <i>Seat manufacturer</i> | Modèle <i>Model</i> | Supports à utiliser <i>Brackets to be used</i> | | Date |
|-----------|---|---|--|------------------------|----------|
| | | | Sol <i>Floor</i> | Dossier <i>Back</i> | |
| AS.015.10 | RECARO | PRO RACER ULTIMA 1.0 (071.61.000.00) | 7307802 | N/A | 16.12.10 |
| AS.016.11 | SPARCO | ADV-SCX H | 004984ADV | N/A | 03.05.11 |
| AS.017.11 | FIBREWORKS | AUDI PS 1 M | Ne pas utiliser de supports No need brackets (foot spacer n° 42A.881.291.A) | N/A | 27.05.11 |
| AS.018.11 | FIBREWORKS | AUDI PS 1 L | Ne pas utiliser de supports No need brackets (foot spacer n° 42A.881.291.A) | N/A | 21.06.11 |
| AS.019.11 | DOME | DH11 | 81030-F11G-0000 (right) 81031-F11G-0000 (left) | N/A | 29.09.11 |
| AS.020.11 | RECARO | PRO RACER ULTIMA XL (071.62.000.00) | 7307802 | N/A | 18.11.11 |
| AS.021.12 | SABELT | GT-620 | Z200010 | N/A | 24.01.12 |

⁽¹⁾ Prière de se référer à la fin de cette section / Please refer to the end of this section

**Extrait de bulletin FIA No 429 Septembre - Novembre 2010 - Extract from FIA bulletin No 429
September - November 2010:**

**HOMOLOGATIONS DE SIEGES DE COMPETITION / AVERTISSEMENT
HOMOLOGATIONS OF COMPETITION SEATS / WARNING**

Publié le 12 Octobre 2010 – Published on 12th October 2010

IMPORTANT

Pour des raisons de sécurité, nous vous informons que l'homologation du siège suivant, quelle que soit la date limite de validité, **est retirée avec effet immédiat.**

Fabricant : **OMP RACING (ITA)**

Modèle: **HTE-ONE**

Homologation n°: **AS.001.09**

Ce siège **ne pouvant plus être considéré comme respectant la norme FIA 8862-2009**, son utilisation est interdite dans tous les cas où le respect des normes susmentionnées est imposé.

IMPORTANT

*For safety reasons, please note that the homologation of the following competition seat, whatever the validity deadline, **is withdrawn with immediate effect.***

Manufacturer: **OMP RACING (ITA)**

Model: **HTE-ONE**

Homologation n°: **AS.001.09**

*As this seat **can no longer be considered as complying with the standard FIA 8862-2009**, its use is prohibited in all cases in which compliance with the above-mentioned standards is mandatory.*

⁽¹⁾ Prière de se référer à la fin de cette section / Please refer to the end of this section

**Extrait de bulletin FIA No 429 Septembre - Novembre 2010 - Extract from FIA bulletin No 429
September - November 2010:**

**HOMOLOGATIONS DE SIEGES DE COMPETITION / AVERTISSEMENT
HOMOLOGATIONS OF COMPETITION SEATS / WARNING**

Publié le 12 Octobre 2010 – *Published on 12th October 2010*

IMPORTANT

Pour des raisons de sécurité, nous vous informons que l'homologation des sièges suivants, quelle que soit la date limite de validité, **est retirée avec effet immédiat.**

Fabricant : **SPARCO (ITA)**

Modèle: **PRO ADV SUPERCARBON & PRO ADV SUPERCARBON PLUS**

Homologation n°: **AS.006.10**

Ce siège **ne pouvant plus être considéré comme respectant la norme FIA 8862-2009**, son utilisation est interdite dans tous les cas où le respect des normes susmentionnées est imposé.

IMPORTANT

*For safety reasons, please note that the homologation of the following competition seats, whatever the validity deadline, **is withdrawn with immediate effect.***

Manufacturer: **SPARCO (ITA)**

Model: **ADV SUPERCARBON & PRO ADV SUPERCARBON PLUS**

Homologation n°: **AS.006.10**

*As this seat **can no longer be considered as complying with the standard FIA 8862-2009**, its use is prohibited in all cases in which compliance with the above-mentioned standards is mandatory.*

⁽¹⁾ Prière de se référer à la fin de cette section / *Please refer to the end of this section*